

INDEX	DATUM	BESCHREIBUNG	GEZ.	FREIGABE
A	01.04.10	BAUANTRAG	AR/HU	
B				
C				
D				
E				
F				

JASMIN 24,25 ERDGESCHOSS

BAUVORHABEN: Neubau eines Doppelhauses in 59192 Bergkamen, Baugebiet "Lütke Holz"	BAUTEIL: ERDGESCHOSS M. = 1: 100/250 GEZEI.:
PLAN NR.	01

BAUHERR beta-Eigenheim GmbH Hafenweg 4 59192 Bergkamen Tel. 02389/9240/0	ARCHITEKT Dipl.-Ing. H. Westphal beta-Eigenheim GmbH Hafenweg 4 59192 Bergkamen Tel. 02389/9240/0
--	--



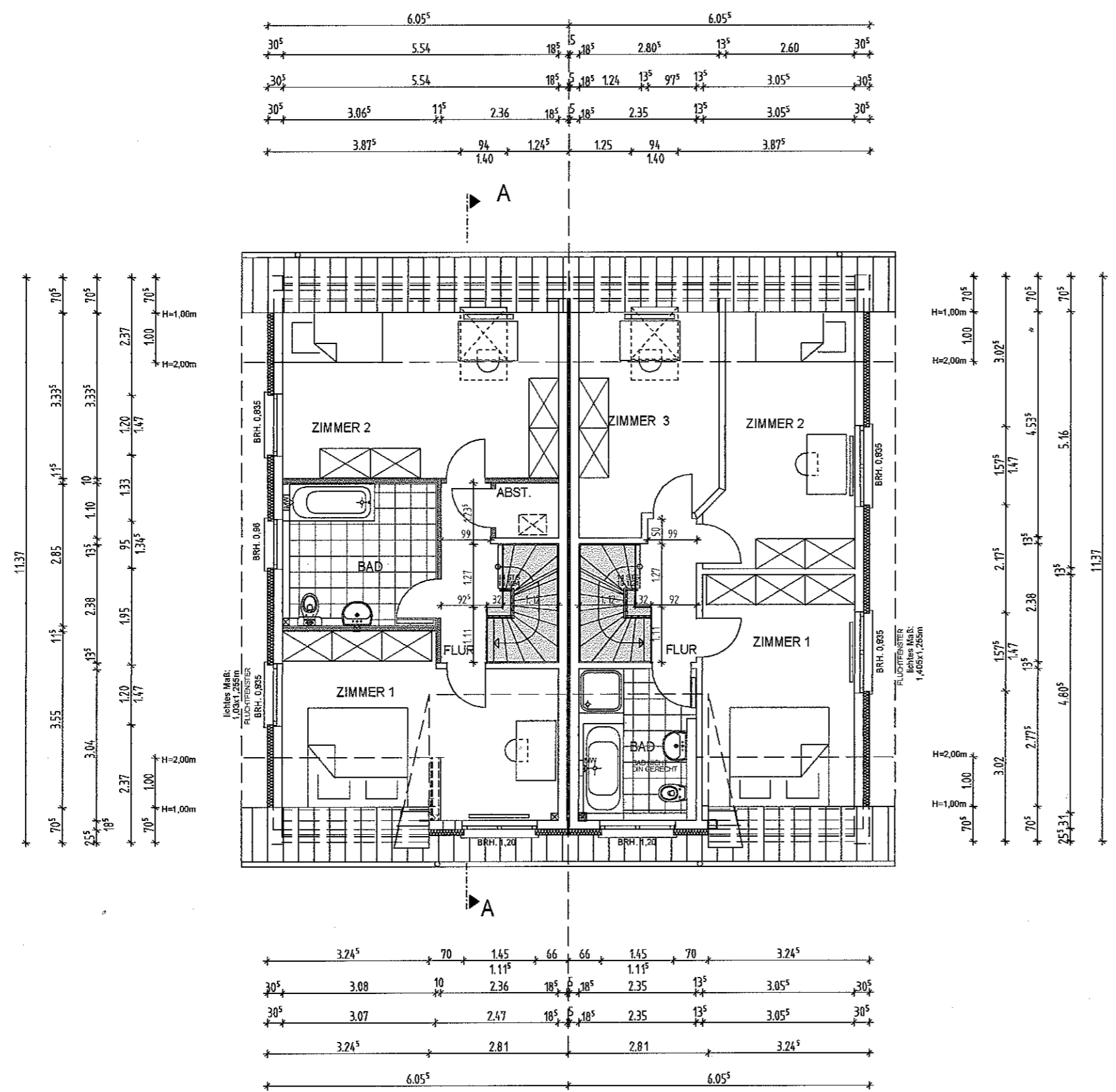

HAUS 24
1. DACHGESCHOSS

HAUS 25

INDEX	DATUM	BESCHREIBUNG	GEZ.	FREIGABE
A	01.04.10	BAUANTRAG	AR/Hu	
B				
C				
D				
E				
F				

JASMIN 24,25 1. DACHGESCHOSS

BAUVORHABEN: Neubau eines Doppelhauses in 59192 Bergkamen, Baugebiet "Lütke Holz"	BAUTEIL: 1. DACHGESCHOSS M. = 1 : 100 GEZEI.:
--	---

PLAN NR. 02

BAUHERR beta-Eigenheim GmbH Hafenweg 4 59192 Bergkamen Tel. 02389/9240/0	 ARCHITEKT Dipl.-Ing. H. Westphal beta-Eigenheim GmbH Hafenweg 4 59192 Bergkamen Tel. 02389/9240/0
--	--



GEPLANTES GELÄNDE (AM HAUS)
RECHTE ANSICHT

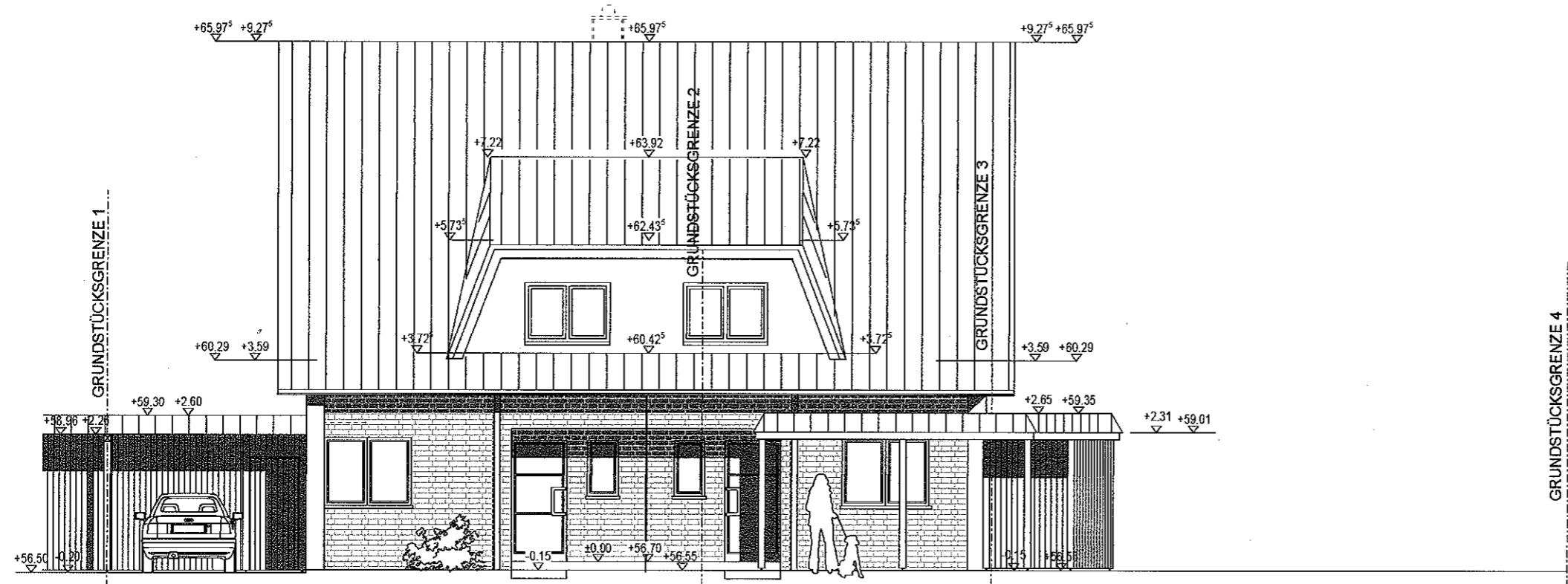

Haus 24
VORDERANSICHT

Haus 25

INDEX	DATUM	BESCHREIBUNG	GEZ.	FREIGABE
A	01.04.10	BAUANTRAG	AR/Hu	
B				
C				
D				
E				
F				

JASMIN 24,25 ANSICHTEN

BAUVORHABEN: Neubau eines Doppelhauses in 59192 Bergkamen, Baugebiet "Lütke Holz"	BAUTEIL: ANSICHTEN VA,RA M. = 1 : 100 GEZEI.:
--	---

PLAN NR. 05

BAUHERR beta-Eigenheim GmbH Hafenweg 4 59192 Bergkamen Tel. 02389/9240/0		ARCHITEKT Dipl.-Ing. H. Westphal beta-Eigenheim GmbH Hafenweg 4 59192 Bergkamen Tel. 02389/9240/0
--	--	--

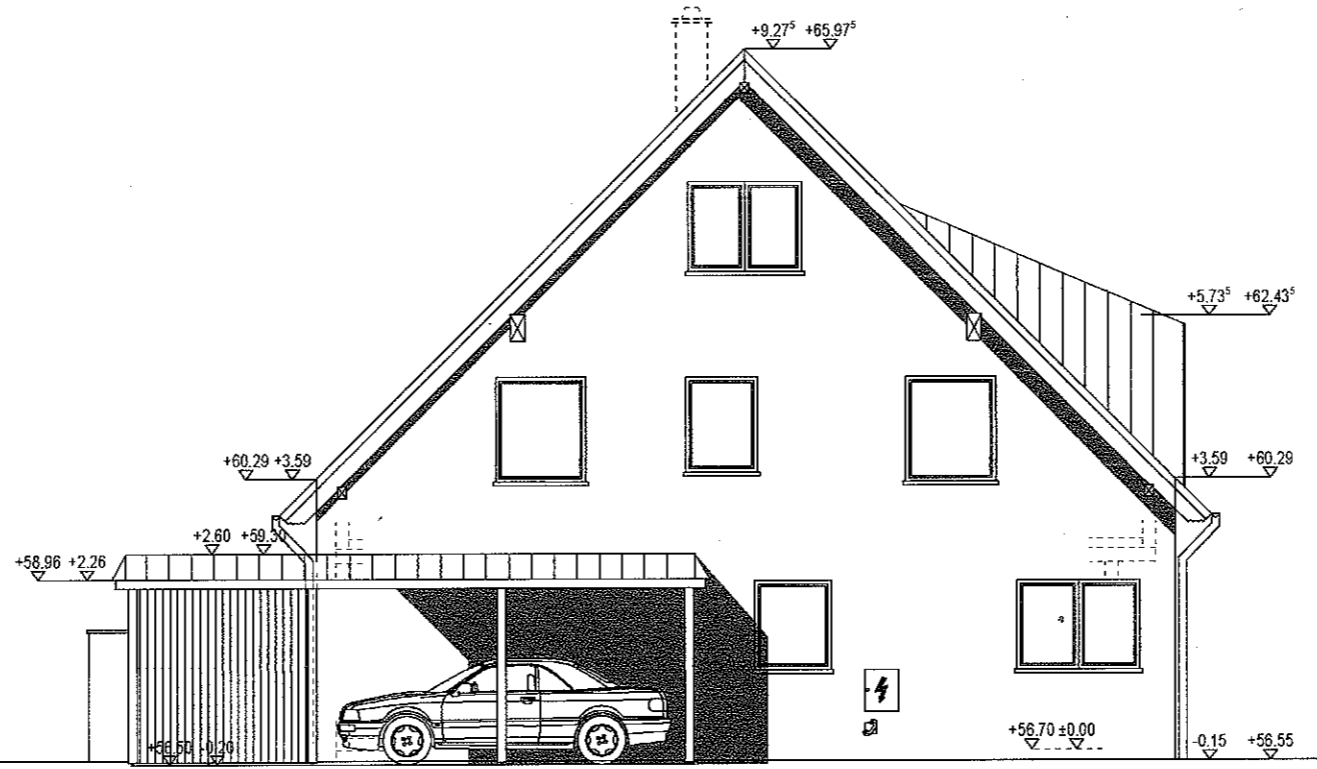

Haus 24
LINKE ANSICHT

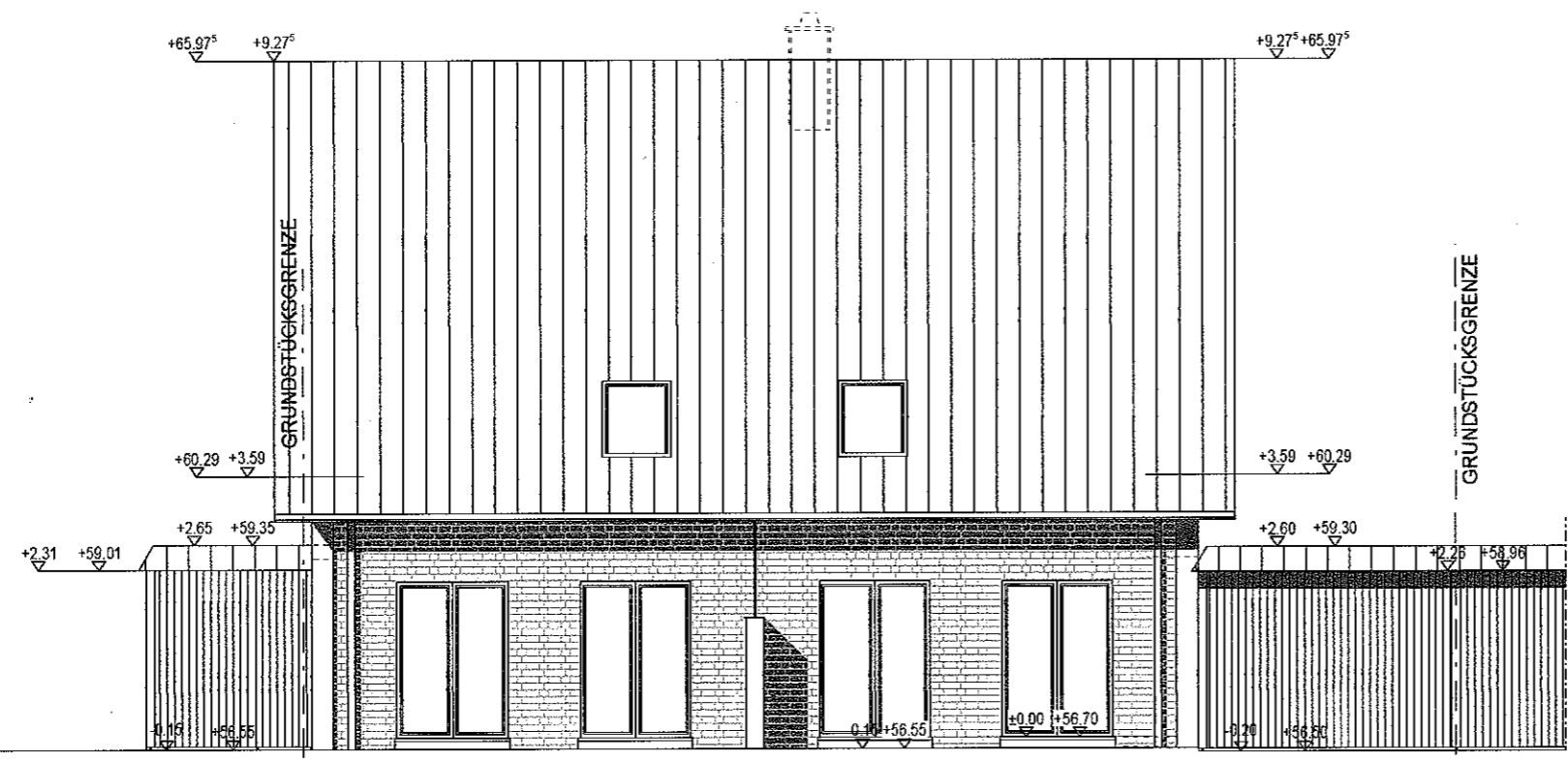

Haus 25
RÜCKANSICHT

Haus 24

INDEX	DATUM	BESCHREIBUNG	GEZ.	FREIGABE
A	01.04.10	BAUANTRAG	AR/Hu	
B				
C				
D				
E				
F				

JASMIN 24,25 ANSICHTEN

BAUVORHABEN: Neubau eines Doppelhauses in 59192 Bergkamen, Baugebiet "Lütke Holz"	BAUTEIL: ANSICHTEN RU,LA M. = 1: 100 GEZEI.:
--	--

PLAN NR. 06

BAUHERR beta-Eigenheim GmbH Hafenweg 4 59192 Bergkamen Tel. 02389/9240/0	ARCHITEKT Dipl.-Ing. H. Westphal beta-Eigenheim GmbH Hafenweg 4 59192 Bergkamen Tel. 02389/9240/0
--	--